



CONECTANDO EMPRESAS CON ODS



INFRAESTRUCTURA COMUNITARIA



Objetivo

Lograr que las ciudades y los asentamientos humanos sean inclusivos, seguros, resilientes y sostenibles



ODS Conexos:

ODS 1 Fin de la Pobreza
ODS 9 Industria, Innovación e Infraestructura.
ODS 15 Vida de ecosistemas terrestres



Tipo de Iniciativa

Acción
Proyecto
Programa



Localización:

- Provincia: Jujuy.
- Municipio: departamento de Susques comunidades de: Olaroz Chico, Pastos Chicos, Huancar, San Juan de Quillaques, Catua, Puesto Sey, Jama, Coranzuli, El Toro y Susques.

METAS QUE ABORDA LA INICIATIVA

Meta 11.3: aumentar la urbanización inclusiva y sostenible y la capacidad para la planificación y la gestión participativas, integradas y sostenibles de los asentamientos humanos en todos los países.

Meta 11.7: proporcionar acceso universal a zonas verdes y espacios públicos seguros, inclusivos y accesibles, en particular para las

mujeres y los niños, las personas de edad y las personas con discapacidad.

Meta 11.c: proporcionar apoyo a los países menos adelantados, incluso mediante asistencia financiera y técnica, para que puedan construir edificios sostenibles y resilientes utilizando materiales locales.



Palabras Clave: *"Comunidades Sostenibles", "Espacios Públicos Inclusivos", "Gestión Participativa"*

RESUMEN EJECUTIVO

Se ha Identificado que la mayoría de las comunidades locales, que están dentro del área de influencia de las operaciones de Sales de Jujuy, no tenían un espacio de uso común para reuniones, capacitaciones o actividades escolares. Muchas comunidades requerían financiación y apoyo, para construir espacios que fomenten el desarrollo y el bienestar de sus habitantes.

El proyecto de Infraestructura Comunitaria de Orocobre, se inició para ayudar a las comunidades locales en la construcción de espacios e infraestructura para uso comunitario. Los proyectos se identificaron a través de procesos de dialogo participativo con miembros de las comunidades, para identificar los beneficios directos e indirectos asociados.



DESCRIPCIÓN DE LA INICIATIVA



El proyecto de Infraestructura Comunitaria comenzó en 2018 con espacios de diálogo, entre Orocobre y las 10 comunidades locales que están dentro del área de influencia de las operaciones de Sales de Jujuy; identificando y comprendiendo mejor las necesidades específicas de las comunidades. En algunos casos, se necesitó financiamiento para completar proyectos anteriores que estaban pendientes (salones comunitarios sin techos; paredes, baños y cocinas, sin terminar) y en otros casos, el financiamiento se asignó para construir nuevas instalaciones.

Orocobre facilitó el proceso de toma de decisiones con las comunidades locales, para identificar los proyectos de infraestructura específicos a financiarse, en base a los impactos directos e indirectos asociados con cada uno.

El proceso de decisión de cada proyecto tuvo varias etapas que van desde reunión preliminar con las comunidades hasta la construcción de la obra.

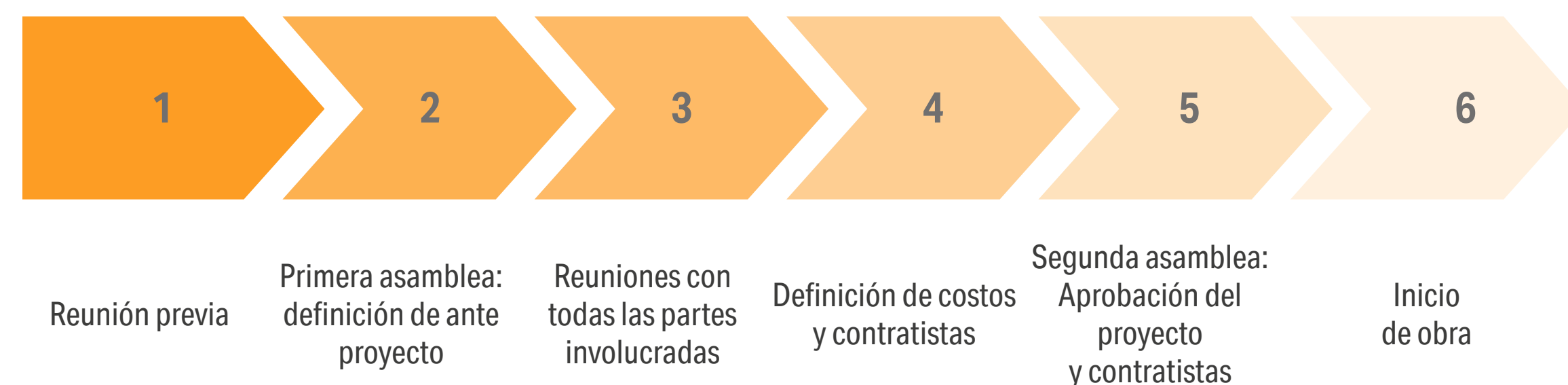

Para cada proyecto identificado, Orocobre facilitó la participación de proveedores, gobiernos y consultores locales; con el fin de realizar construcciones de calidad, fomentando el empoderamiento, el bienestar, y la inclusión social y económica de cada

comunidad involucrada. Todas las decisiones de gestión y administración son tomadas por las comunidades locales, ya que la Compañía respeta su autonomía. Una vez finalizado, cada comunidad asume la responsabilidad del uso y mantenimiento de sus instalaciones. Orocobre Contribuyó a financiar la construcción con un presupuesto inicial de AR\$ 2 millones (aproximadamente US\$ 52.000) para cada proyecto.

Los proyectos identificados se desarrollan dentro de las siguientes comunidades locales:

- Pastos Chicos
- Huancar
- San Juan de
- Quillaques
- Catua
- Puesto Sey
- Olaroz
- Jama
- El Toro
- Susques
- Coranzulí

El programa de Infraestructura Comunitaria tiene un gran alcance, impactando positivamente a más de 2500 personas en las diez comunidades mencionadas anteriormente y se ha convertido en la mayor inversión realizada por cualquier empresa de la zona. Las alianzas con el Gobierno Provincial, los Gobiernos Municipales y las instituciones locales permitieron cumplir con las expectativas de los grupos de interés, empoderando a cada comunidad para tomar decisiones y apropiarse de sus nuevas instalaciones. De las 10 iniciativas previstas, 7 se terminaron en el año 2019 y 3 aún están en construcción. Las comunidades locales también se han beneficiado de las actividades de construcción de estos proyectos; ya que 9 de las 10 empresas contratadas para la construcción pertenecen a miembros de las comunidades dentro del departamento de Susques.

En muchos casos, Orocobre ya ha brindado capacitaciones a las comunidades en temas de Salud y Seguridad, emprendimiento, reutilización de madera, entre otros.

Barreras encontradas para el desarrollo de las acciones

ESPACIO TEMPORALES

Las medidas de Distanciamiento Social Preventivo y Obligatorio establecidas por las autoridades en el año 2020, en respuesta a la pandemia generada por el COVID-19 afectaron considerablemente la culminación de los 3 proyectos que aún están en curso.

Las restricciones realizadas a los viajes transfronterizos impidieron el movimiento de materiales y personal. Se espera que la construcción se reinicie tan pronto como se restablezca el acceso completo a las comunidades.

OTRAS

Contribución de la iniciativa al ODS correspondiente

USO DE INDICADORES DE GESTIÓN

Los indicadores relacionados con esta iniciativa se están desarrollando en mayor profundidad y probablemente incluirán, por ejemplo: cantidad de acuerdos vigentes, número de reuniones y asambleas celebradas, número de partes interesadas involucradas en cada proyecto, cantidad total de edificaciones, proyectos terminados, cantidad de proyectos de infraestructura en curso, total de proveedores locales contratados, total de beneficiarios y cantidad de eventos realizados en nuevos edificios.

“ El **proyecto de Infraestructura Comunitaria** es concebido con el propósito de apoyar la construcción de edificaciones clave para cada una de las 10 comunidades de influencia de la Compañía.

Alianzas Estratégicas

- *Privadas (Cadena de valor/Empresa par)*
- *Sector Público*

Cadena de Valor

Orocobre facilitó varias alianzas intersectoriales entre comunidades, proveedores, comités municipales, gobierno provincial, y un consultor local de arquitectura y construcción, para llevar a cabo estos proyectos.

Anexo

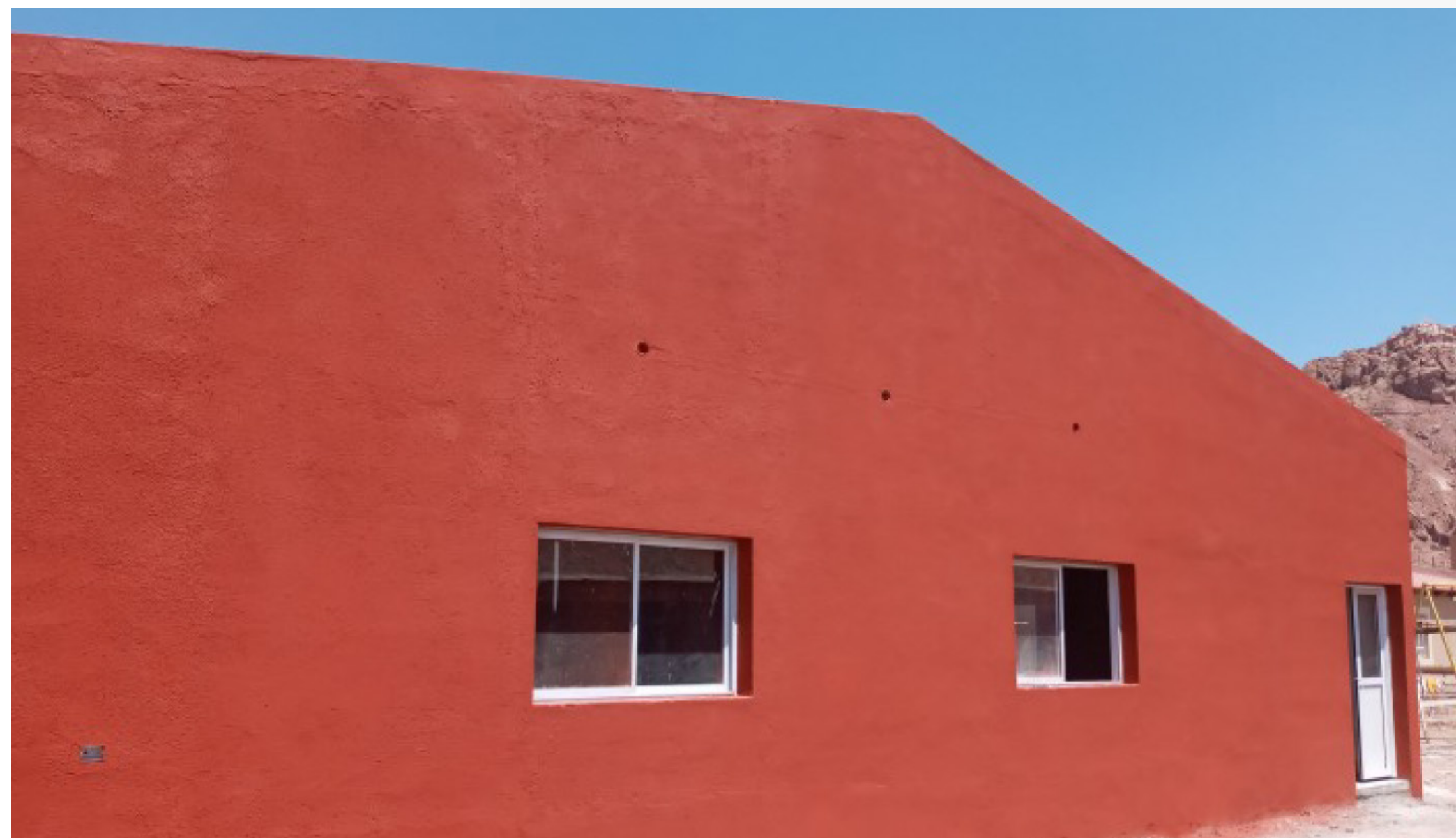



Esta iniciativa se presentó en el marco del programa
"Conectando Empresas con ODS" desarrollado por
CEADS en alianza con EY Argentina.

COPYRIGHT 2021